

RELATÓRIO TÉCNICO DE VISTORIA

Protocolo: Cidade Ativa 2112328927.

Requerente: Jairton.

Endereço: Praça Lago Azul – Benedito da Costa Telles.

Atendendo à solicitação do documento supracitado, procedemos à vistoria dos espécimes alocados em área pública, Praça Lago Azul.

De antemão, informamos que a vistoria foi realizada de forma pontual. Durante vistoria foi possível verificar 02 (dois) espécimes mortos, em final de ciclo biológico, sendo um destes alocado próximo ao cruzamento da Praça Lago Azul com a Alameda Euripedes de Paula Soares e o outro defronte ao imóvel de nº 1366. Em outro momento, foi identificado 01 (uma) leucena (*Leucaena leucocephala*) com comprometimento biomecânico e laceração no fuste, com risco de queda, alocada na referida praça no cruzamento da Alameda Mariana Rosa de Jesus, cuja autorização nº 186/2021 para supressão e destoca já foi encaminhada à SESURB por meio do Doc. Sec. 107/159154/2021.

Diante disso, tratando-se de área pública, estes Técnicos recomendam o **desmonte** das 02 (duas) árvores mortas e poda de elevação de copa nos demais indivíduos arbóreos. Para tanto, encaminhamos a presente solicitação para a Secretaria de Serviços Urbanos e Obras (SESURB) para conhecimento e execução.



Figura 1: Espécime morto próximo ao cruzamento da Pç. Lago Azul com a Al. Euripedes de Paula Soares.

Fonte: SEMAM, 2023.



Figura 2: Espécime morto defronte ao imóvel nº 1366.

Fonte: SEMAM, 2023.



Figura 3: Leucena alocada no cruzamento da Pç Lago Azul com a Al. Mariana Rosa de Jesus.

Fonte: SEMAM, 2023.

Uberaba, 19 de dezembro de 2023.

Paulo César Franco
Biólogo SEMAM
CRBio 16014/4D

Mariane Silva Iglesias
Chefe de Seção de Áreas Verdes e Arborização
Decreto nº 786/2021

PREFEITURA MUNICIPAL DE UBERABA
ADM. 2018 -

Dados do Imóvel

CCI 120121

Identificação: 5.22.1.27.1.1

Logradouro: PCA

LAGO AZUL

Bairro: BENEDITO DA COSTA TELLES

Quadra: 27

Lote: 1

Nº: 1340

Área Lote Declarada: 5760

Área Construída Declarada:

Área Lote Aferida: 5556,03

Área Construída Aferida: 0

Proprietário

Contribuinte: PREFEITURA MUNICIPAL DE UBERABA

Logradouro: GUACUI

Número: 195

Bairro: LOT. PRESIDENTE TANCREDO NEVES

Município UBERABA

UF: MG



PREFEITURA MUNICIPAL DE UBERABA
ADM. 2018 -

Dados do Imóvel

CCI 120118 **Identificação:** 5.22.1.24.1.1
Logradouro: PCA LAGO AZUL
Bairro: BENEDITO DA COSTA TELLES
Quadra: 24 **Lote:** 1 **Nº:** 825
Área Lote Declarada: 9880 **Área Construída Declarada:**
Área Lote Aferida: 10108,31 **Área Construída Aferida:** 0

Proprietário

Contribuinte: PREFEITURA MUNICIPAL DE UBERABA
Logradouro: GUACUI
Número: 195
Bairro: LOT. PRESIDENTE TANCREDO NEVES
Município UBERABA

UF: MG

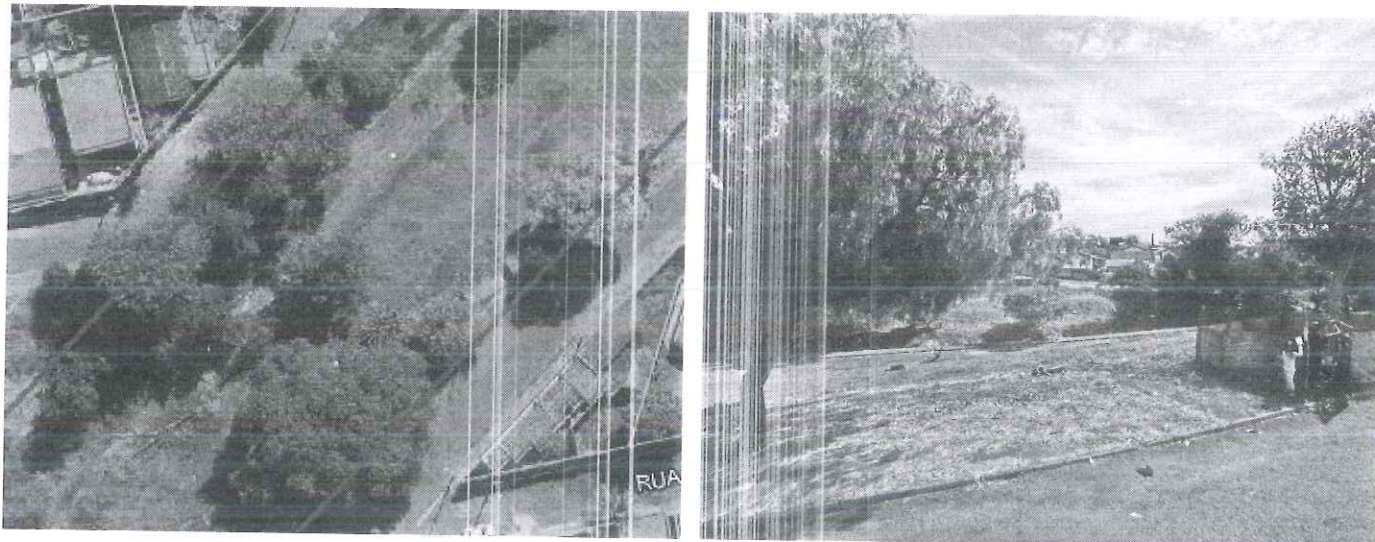



06
1605

PREFEITURA MUNICIPAL DE UBERABA
Secretaria Municipal de Meio Ambiente – SEMAM
Av. Dom Luiz Maria Santana, 141, CEP: 38061-080
Uberaba/MG – Tel.: (34)3318-2000/SEMAM (34)3318-0310

**AUTORIZAÇÃO N.º 404/2023 P/ SUPRESSÃO DE ÁRVORE (S) E DESTOCA
CA 2112328927**

Em decorrência de solicitação feita à **Secretaria do Meio Ambiente - SEMAM**, pelo(a) **Jairton - Licença para corte de árvore**, temos a informar que: A SEMAM é encarregada de implantar a Política Municipal do Meio Ambiente, fazendo cumprir a Legislação Ambiental vigente, no uso de suas atribuições, conferidas pela Lei Federal n.º 12.651, de 25 de maio de 2012.

A **Secretaria do Meio Ambiente** resolve autorizar o corte da(s) árvore (s) abaixo caracterizada (s).

Interessado: SESURB

Endereço: Praça Lago Azul, n.º - Costa Telles II

Supressão:

Desmonte de 02 (dois) espécimes mortos, em final de ciclo biológico, defronte ao imóvel de n.º 1366 e no cruzamento com a Praça Lago Azul e a Alameda Euripedes de Paula Soares.

Compensação:

NÃO SE APLICA.

Observação: Considerando o Decreto Estadual n.º 47.749/2019, em seu artigo 7º, § 2º. Considerando a Deliberação Normativa COMAM n.º 14/2019 em seu artigo 7º, parágrafo único. A prorrogação da autorização para supressão arbórea dependerá de requerimento motivado dirigido ao órgão ambiental competente, no prazo de até 60 (sessenta dias) antes do seu vencimento, podendo ser realizadas vistorias para subsidiar sua análise.

Uberaba 19/12/2023

SESURB

Paulo César Franco

Biólogo - SEMAM - CRBio 16014/4D

Mariane Silva Iglesias

Chefe de Seção de Áreas Verdes e Arborização

Validade desta autorização um (01) ano.